ATC FO2 Distretto CAA2 Z4
Cinghiale & Capriolo (selezione)
Stagione Venatoria 2023/2024

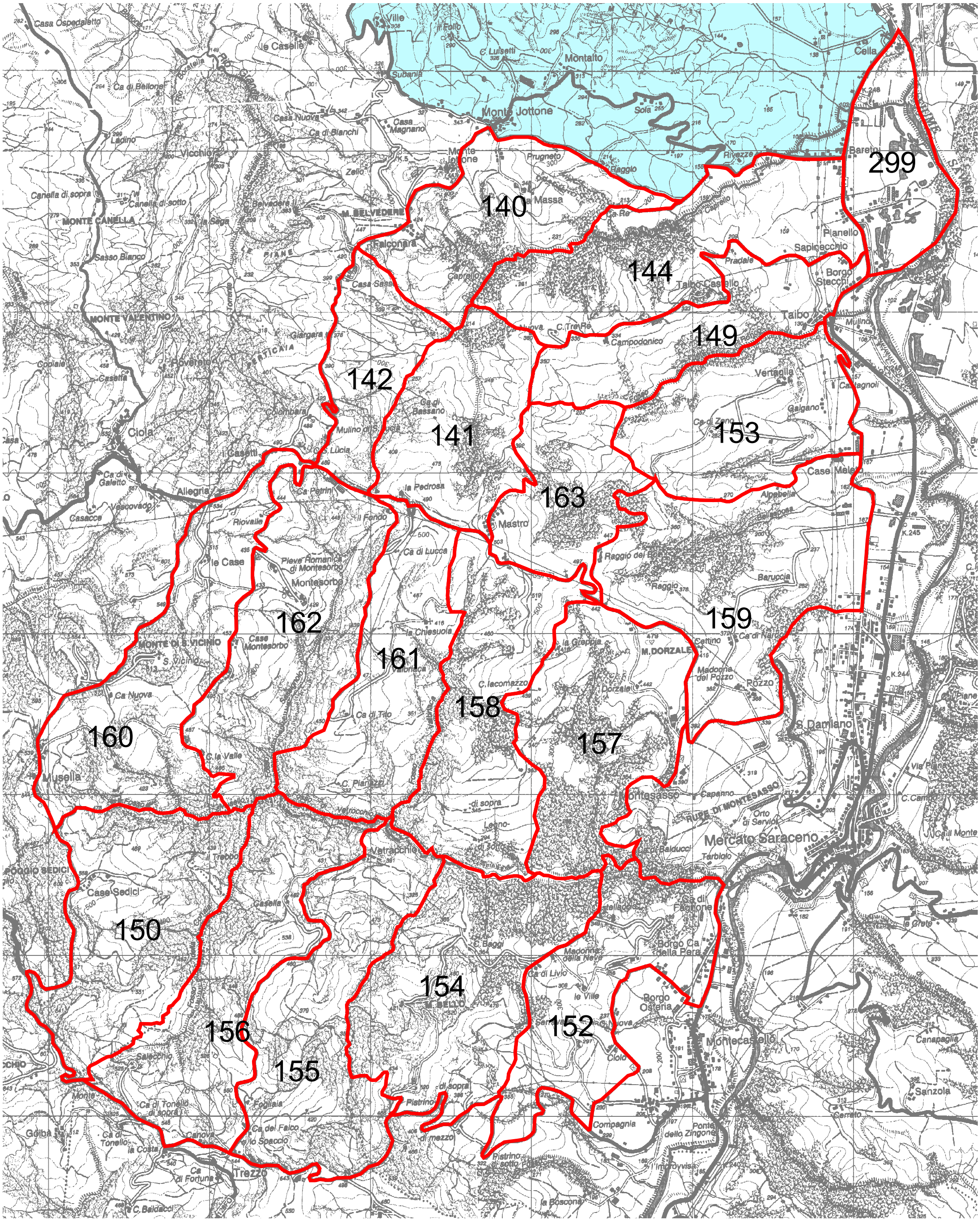
299
140
144
149
142
141
153
163
162
159
161
158
157
160
150
154
156
155
152
Montalto
Monte Jottone
Sola
Cella
Bareto
Rivezze
Raggio
Prugneto
Massa
Planello
Sapineccchio
Pradale
Borgo Stecchi
Taibo Castello
Taibo
Campodonico
Vertaglia
Galgano
Ca di Zano
Case Mele
Alpebella
Baruccia
Mastro
Raggio del E
la Pedrosa
Ca Petrini
Allegria
Ciola
Riovalle
Il Fondo
Ca di Lucca
Pieve Romanica di Montesorbo
Montesorbo
Case Montesorbo
la Chiesuola
M.DORZALE
Cattino
Ca di Nardo
Madonna del Pozzo
Rozzo
S.Damiano
Dorzale
la Greppia
C.Iacomazzo
Ca di Tito
Ca Nuova
S.Vicinio
MONTE DI S.VICINIO
Musella
C.la Valle
C.Pianazzi
Vetrocchio
Montesasso
Capanno
Orto di Servio
Mercato Saraceno
Tarbiolo
Ca di Fachone
Borgo Ca della Pera
Borgo Osteria
Montecasello
Canapaglia
Sanzola
Cerreto
Ponte della Zingone
Compagnia
Pistrino di mezzo
Pistrino di sopra
Ca del Falco
Lo Spaccio
Canova
Trezzo
Ca di Fortuna
Case Sedici
Casella
Salecchio
Ca di Livio
Ca di Lucca
Ca di Bassano
Colombara
Mulino di S.Lucia
Giangara
Hovereto
Casacce
Vescovado
Ca di Galetto
Ca di Bellone
Casa Ospedaletto
Le Caselle
Casa Nuova
Ca di Bianchi
Casa Magnano
Subania
Ville
Il Folto
C. Luisetti
Vicchio
Ladino
Zello
Canella di sopra
Canella di sotto
MONTE CANELLA
Sasso Bianco
M. BELVEDERE
Falconara
Casa Sassa
Capreto
MONTE VALENTINO
Goiba
Ca di Tonello
la Costa
Ca di Tonello di sopra
Monte
Foglialà
Ca di Tito
Ca di Livio
Ca Nuova
Ciolo
Ponte Ca di Fachone
Borgo Ca della Pera
Madonna della Neve
Ca di Fachone
Ca di Bassano
Ca di Zano
Ca di Nardo
Ca di Tonello
Ca del Falco
Lo Spaccio
Ca di Fortuna
C.Baldacci
la Boscona
Pistrino di sotto
Pistrino di sopra
Pistrino di mezzo
Ca di Livio
Ca Nuova
Ca di Lucca
Ca di Bassano
Ca di Zano
Ca di Nardo
Ca di Tonello
Ca del Falco
Ca di Fortuna
Ca di Livio
Ca di Fachone
Ca di Tonello
Ca del Falco
Ca di Fortuna
Ca di Nardo
Ca di Zano
Ca di Bassano
Ca di Lucca
Ca di Livio